



Sportello di supporto digitale al cittadino ALFABETIZZAZIONE DIGITALE

Quando?

Lunedì: 16,00-18,00
Mercoledì: 16,30-18,00
Venerdì: 10,00 -12,00



Cosa facciamo?



- **Supporto per prenotazione rilascio rinnovo rinnovo CIE (carta identità elettronica)**
- **Assistenza per attivazione SPID**
- **Assistenza per attivazione casella di posta elettronica**
- **Informazioni sui principali servizi erogati on line dalla Pubblica Amministrazione.**

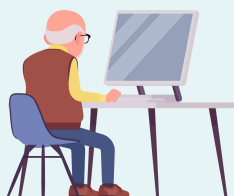

Come prendere un appuntamento?



351 9197738



351 9197738



prolocogessate@gmail.com



prolocogessate@pec.it

**Al momento della prenotazione
specificare il servizio a cui si intende
accedere.**

Come accedere allo sportello?

**Si accede allo sportello nei giorni stabiliti
presso l'ufficio sito in Piazza Municipio 1
Gessate (MI)**